

Grundinstallation

Für die Installation von xtelsio sind lokale Administratorenrechte zwingend erforderlich

Download von xtelsio CTI Client 3.1 (Std / Prof) als zip-File unter
<https://www.xtelsio.com/en/download.htm>

xtelsio CTI		Home	Products	Reseller	Order	Downloads	Contact	Help	DE / EN	
Current program versions										
	xtelsio CTI Client 3.1 (Standard / Professional) Version: 3.1.029	Trial time: 30 days Feature History • Installation • Features					Download			
		Date: 14.02.2024								
	xtelsio CTI Server Version: 1.3.014	Trial time: 30 days Feature History • Installation					Download			
		Date: 14.02.2024								
	xtelsio TAPI for Asterisk Version: 1.1.137	Trial time: 30 days Feature History • Installation					Download			
		Date: 29.09.2023								
	xtelsio TAPI for snom Version: 1.0.068	Trial time: 30 days Feature History • Installation					Download			
		Date: 22.02.2023								

Ausführen von setup.exe mit lokalen Administrator-Rechten

« xtelsio » xtelsio_CTI_Client_setup_3x »

xtelsio_CTI_Client_setup_3x ...

Name	Änderungsdatum	Typ	Größe
bin	12.03.2024 11:42	Dateiordner	
lang	12.03.2024 11:42	Dateiordner	
workingDir	12.03.2024 11:42	Dateiordner	
licence-agreement	12.03.2024 11:42	Textdokument	4 KB
lizenzvertrag	12.03.2024 11:42	Textdokument	6 KB
readme-unzip	12.03.2024 11:42	Textdokument	1 KB
setup	12.03.2024 11:42	Anwendung	219 KB
SETUP	12.03.2024 11:42	Konfigurationsein...	2 KB
setup_dir_info	12.03.2024 11:42	XML-Dokument	146 KB
UNINSTALL	12.03.2024 11:42	Konfigurationsein...	1 KB
version_info	12.03.2024 11:42	XML-Dokument	1 KB

und sich durch das Setup klicken gemäss den untenstehenden Screenshots:



Programmverzeichnis wählen

Programmverzeichnis:

C:\Program Files (x86)\xtelsio_CTI_Client\



In dieses Verzeichnis werden alle Programm-Dateien kopiert.



Das Verzeichnis existiert noch nicht.
Verzeichnis wird neu angelegt.

Voreinstellungen: setup.ini

< Zurück

Weiter >

Abbrechen

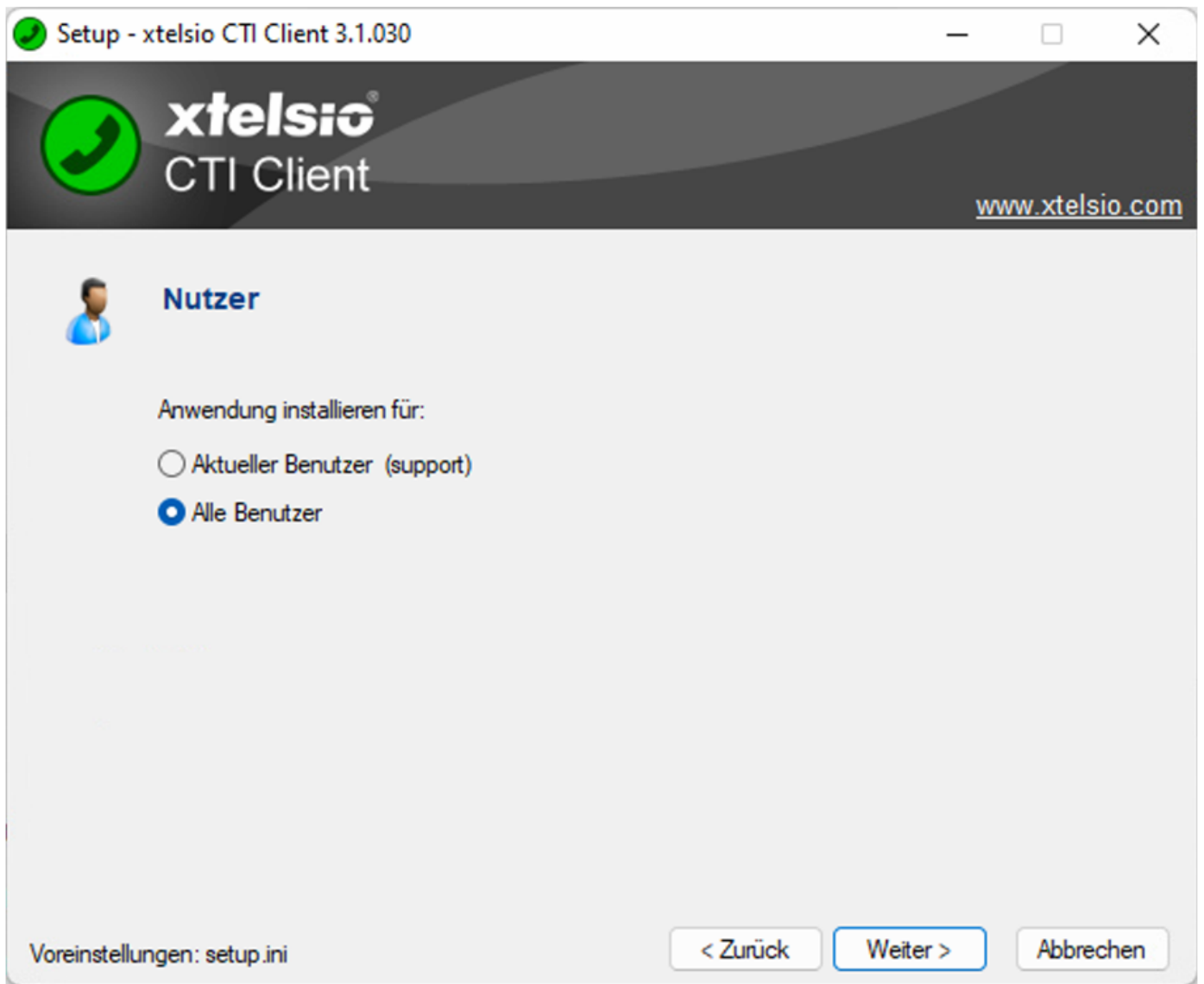

Das Arbeitsverzeichnis wurde bisher immer standardmässig in den Ordner Dokumente des Userprofils geschrieben



Arbeitsverzeichnis wählen

Voreinstellung: "Documents"

Arbeitsverzeichnis

C:\Users\%USERNAME%\Documents\xtelsio_CTI_Client_Data\



Im Arbeitsverzeichnis werden gespeichert:

Konfiguration, private Telefonbücher, Telefonbuch-Cache,
Rufjournal und Gesprächsnotizen.

Voreinstellungen: setup.ini

< Zurück

Weiter >

Abbrechen



Lizenz-Installation

Ohne Lizenz installieren (30 Tage Test-Modus)

Lizenz installieren

Format: XXXXXX-XXXXXX-XXXXXX-XXXXXX

Lizenzschlüssel:

Registriert für:

Ausgestellt am:

Anzahl Lizenzen: Lizenz-Typ:

Voreinstellungen: setup.ini

< Zurück

Weiter >

Abbrechen

Bei den optionalen Komponenten ist es wichtig dass alle drei Optionen aktiviert sind:



Optionale Komponenten

ActiveX Telefonie-Komponente installieren

- Kann z.B. in ein Formular von MS Access eingebunden werden.
- Wird für Anbindung an CRM 'work...for all' benötigt.

Outlook Telefonie Add-In installieren

"CTI Client TAPI-Connector" installieren

- Der TAPI-Connector kann in anderen TAPI-Anwendungen eingebunden werden, um über xtelsio CTI Client zu wählen.



xtelsio
CTI Client

www.xtelsio.com



Programm-Verknüpfungen für alle Benutzer

- Programme
- Desktop
- Autostart

Voreinstellungen: setup.ini

< Zurück

Fertigstellen

Abbrechen

Fertigstellen

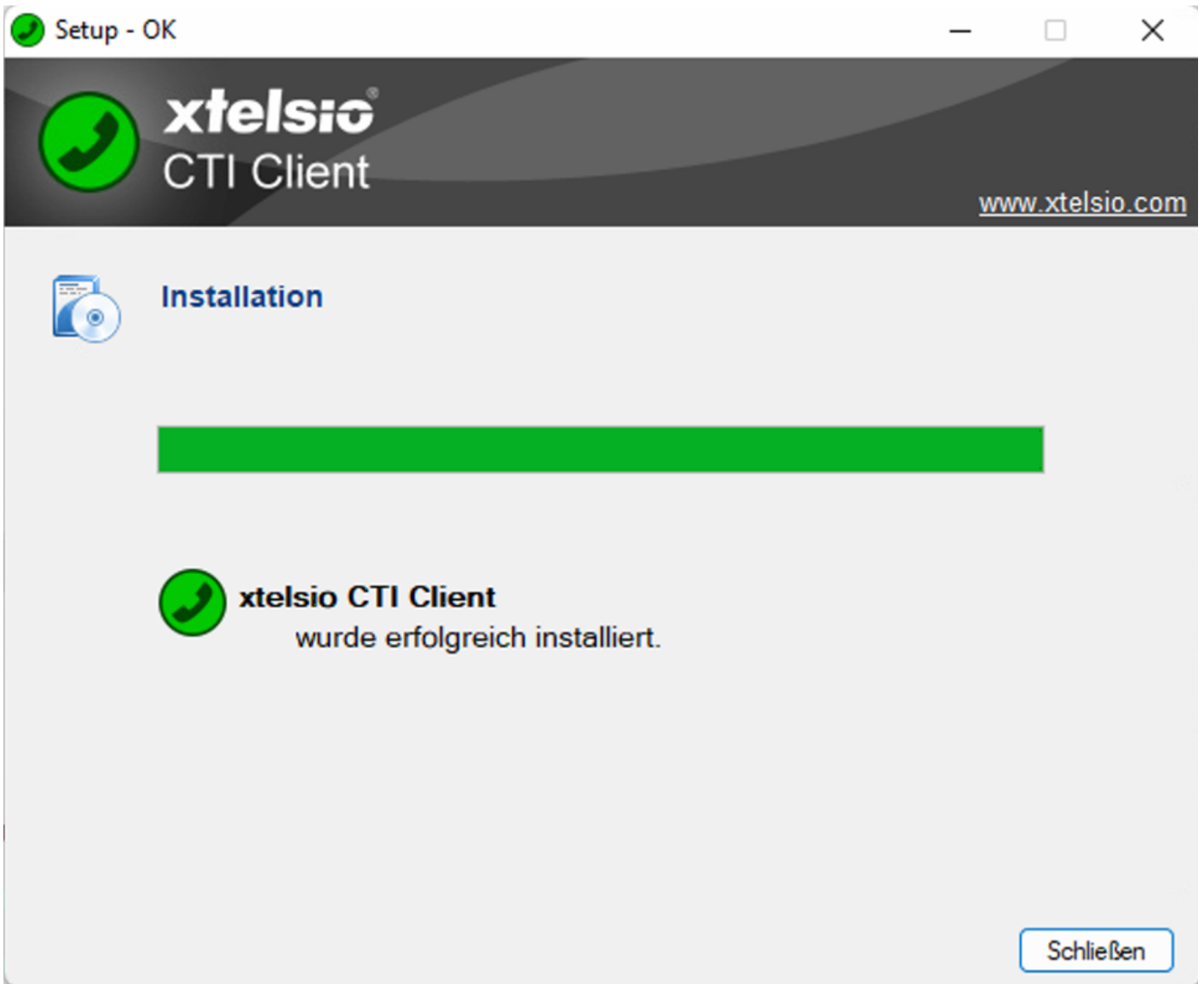

Unter Standortinformationen wird die Vorwahl eingetragen, z.B. 071

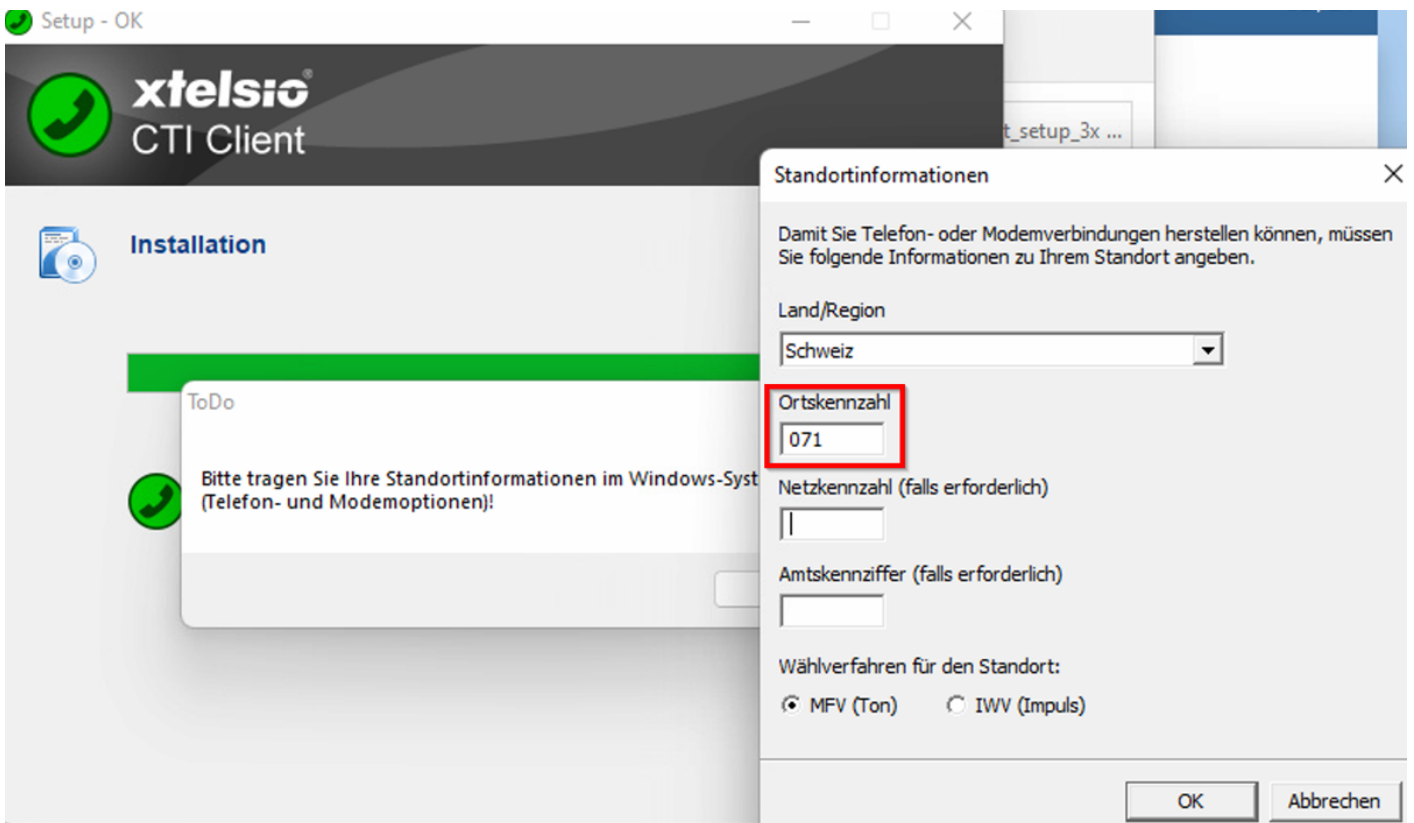

und mit OK abschliessen

Wählregeln Modems Erweitert

 In der folgenden Liste sind alle angegebenen Standorte aufgelistet. Wählen Sie den Standort aus, von dem aus gewählt werden soll.

Standorte:

Standort	Ortskennzahl
<input checked="" type="radio"/> Eigener Standort	071

Neu... Bearbeiten... Löschen

OK Abbrechen Übernehmen

Nachdem die Installation durchgelaufen ist erscheint die Maske für die Erstkonfiguration. Drücken Sie auf «Schliessen»

Willkommen in xtelsio CTI Client

Möchten Sie eine Erstkonfiguration der Anwendung vornehmen?

Telefonkonfiguration

Hier können Sie TAPI-fähige Geräte (Telefone/Telefonanlagen) einbinden.

Telefonkonfiguration...

Vorhandene Datenquellen verknüpfen

Outlook-Kontakte, ODBC-Datenquellen, ACT!-Kontakte, combit address manager
Datenbanken, cobra Adress PLUS, Lotus Notes Kontakte, LDAP-Server,
Textdateien

Datenquelle verknüpfen...

Hinweis: Datenquellen können Sie auch später noch einbinden über:
Menü > Telefonbuch > Neu > Neue Ordner-Verknüpfung...

Schließen

Revision #7

Created 12 March 2024 12:22:22 by Patrick Lazzarotto

Updated 12 March 2024 14:26:52 by Patrick Lazzarotto